わくわくらんど

10月14日 きんようび

11時から 子どもセンターにて

◎ えほん ◎ 大型えほん ◎

◎ かみしばい ◎ てあそび ◎

0～3さいの みんなの おはなし会 ！

泣いちゃう子も じっとしていられない子も

み～んな おいで ！

いっしょに えほんを たのしもう ！

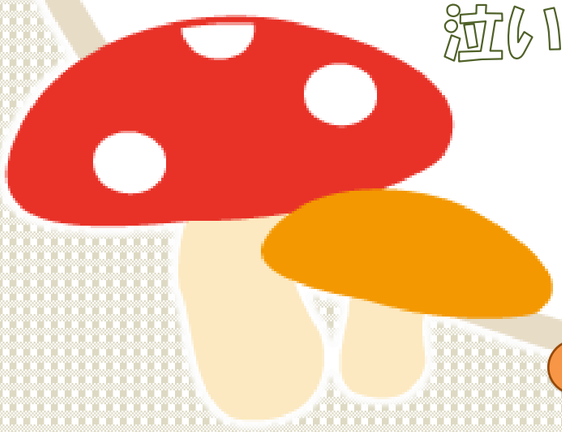

● ゆざちょうりつとしょかん わくわくらんど ●